Koordinations- und Geläufigkeits-Übungen für beide Hände

Auf allen Saiten und in allen technisch möglichen Bundpositionen üben!

Übung 1

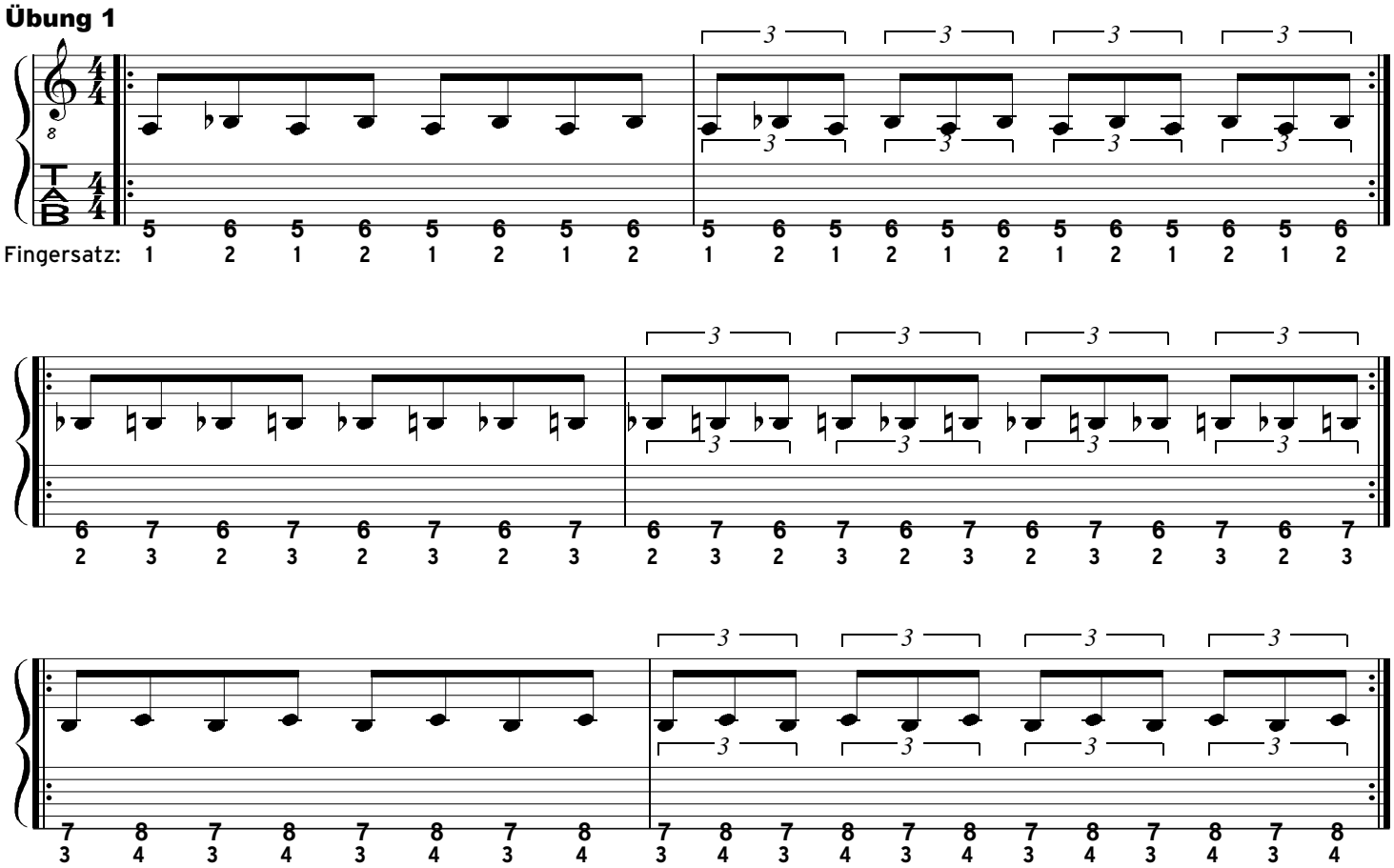

Übung 2

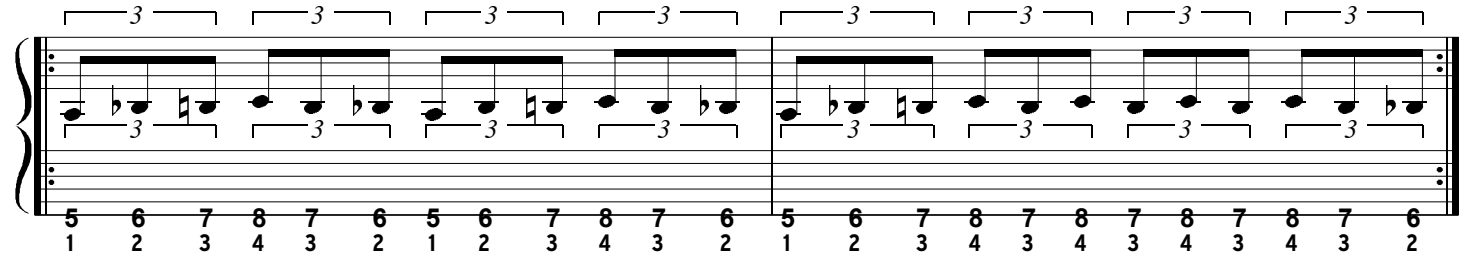
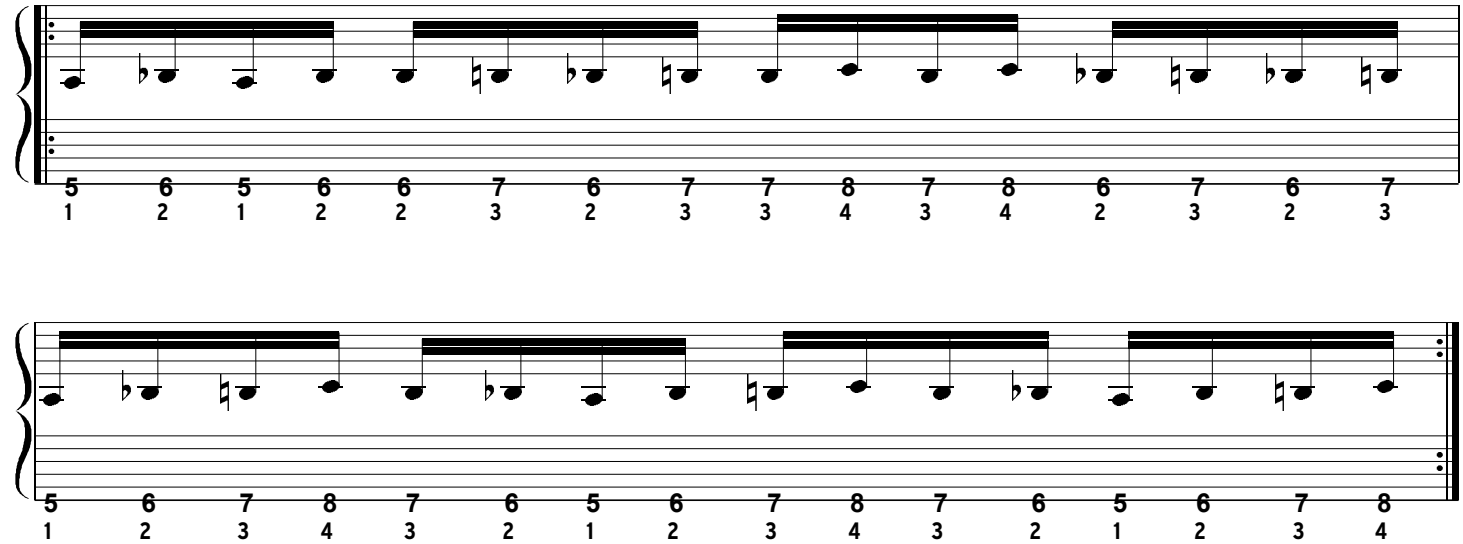
Übung 3